

HostWare®

Fürdőbeléptető rendszer részletes ismertető

Program verzió: 7.20
2023.05.17.

NTAK adatszolgáltatás

Tartalomjegyzék

1	Bevezetés	3
2	NTAK adatszolgáltatás beállításai	4
2.1	NTAK adatszolgáltatást tartalmazó program telepítése	4
2.2	NTAK adatszolgáltatást kezelő menüpontok.....	6
2.3	NTAK internetes oldalak elérésének biztosítása	8
2.4	NTAK kódok összepárosítása a HostWare FIT kódokkal.....	9
2.4.1	NTAK programok	9
2.4.2	NTAK összerendelések	11
2.5	NTAK regisztráció.....	15
2.6	Regisztrációs adatok beállítása.....	16
3	NTAK adatszolgáltatás működése	29
3.1	NTAK adatszolgáltatás élesítése	29
3.2	NTAK adatszolgáltatás	30
4	NTAK karbantartási funkciók	32
4.1	NTAK Hibaelhárítás	32
4.2	NTAK szakrendszerek.....	33
4.3	NTAK rendszerverziók.....	34

1 Bevezetés

A hatályos rendeletek értelmében 2023 július elsejétől a magyarországi **turisztikai attrakció üzemeltetőinek** internet útján adatot kell szolgáltatnia a Nemzeti Turisztikai Adatszolgáltató Központ (NTAK) számára.

Bővebben: <https://info.ntak.hu/attrakcio>

A turisztikai attrakciók NTAK-adatszolgáltatása 2023. július 1-jén indul.

Adatszolgáltatásra kötelezett turisztikai attrakció az a turisztikai attrakció, amelynek üzemeltetője az attrakció szolgáltatásainak igénybevételét folyamatos, időszakos, vagy alkalmyszerű jelleggel, **belépőköteles módon, jegyértékesítéssel vagy jegy kiállításával biztosítja.**

Ennek megfelelően, a szolgáltatónak legkésőbb az adatszolgáltatás megkezdéséig el kell végeznie a regisztrációt és gondoskodnia kell arról, hogy rendelkezzen az adatszolgáltatás teljesítésére alkalmas jegykezelő szoftverrel is.

Jelen kézikönyv az adatszolgáltatás elindításához szükséges beállítások elvégzéséhez nyújt támogatást.

Mivel itt egy új rendszer indításáról van szó, a bevezetés folyamán mind az NTAK, mind a HostWare oldal változhat, ezért a kézikönyvben is előfordulhatnak módosítások. A mindenkori legfrissebb kézikönyvet az alábbi oldalról tudja letölteni:

<https://hostware.hu/sites/pdf/HostWare FIT NTAK adatszolgáltatatas.pdf>

Az NTAK terminológiájában a turisztikai attrakció szakrendszer adatszolgáltatási interfész rövidítése a TSS interfész.

2 NTAK adatszolgáltatás beállításai

2.1 NTAK adatszolgáltatást tartalmazó program telepítése

A program telepítése automatikusan történik az éjszakai zárás folyamán akkor, amikor a HostWare Kft. beütemezi. A program telepítés megtörténtéről az alábbi ablak fogja tájékoztatni.

Az NTAK adatszolgáltatást tartalmazó programverzió telepítését követően **14 nap áll rendelkezésükre, hogy a szükséges adatfeltöltéseket elvégezzék**, ezt követően a program automatikusan elkezd az adatszolgáltatást. Amennyiben nem kerülnek feltöltésre az NTAK adatszolgáltatáshoz szükséges adatok, a program nem fogja engedni a belépést a számlázás szolgáltatásba.

Az NTAK adatszolgáltatás kötelező indulási ideje ugyan 2023.07.01, de az NTAK már 2023.04.01-től képes az adatok fogadására. Cégünk szoftverét sok helyen használják, ezért kérjük, hogy az NTAK adatszolgáltatást tartalmazó programverzió telepítését követő 14 napban gondoskodjanak az NTAK adatok feltöltéséről és az NTAK adatszolgáltatás elindításáról a torlódások elkerülése miatt. Ebben az időszakban elakadás esetén a terméktámogató csapatunk minden segítséget megad a felmerülő akadályok elhárításához.

Amennyiben az NTAK adatszolgáltatást tartalmazó programverzió telepítve van, akkor program indulásakor az alábbi ablak jelenik meg, ha nincs minden beállítva a programban az NTAK adatszolgáltatáshoz. Az ablak felsorolja azokat a beállítási, összerendelési hiányosságokat, amelyeket el kell hárítani ahhoz, hogy a tényleges NTAK adatszolgáltatás működni tudjon. Az ablak már működő NTAK adatszolgáltatás esetén akkor fog újra megjeleníteni, ha a HostWare alapadatokban olyan változás történik, ami NTAK összerendelést igényel, vagy lejár az NTAK tanúsítvány.

A baloldali panelekre rákattintva a jobb oldali panelen megjelenik a probléma részletes leírása.

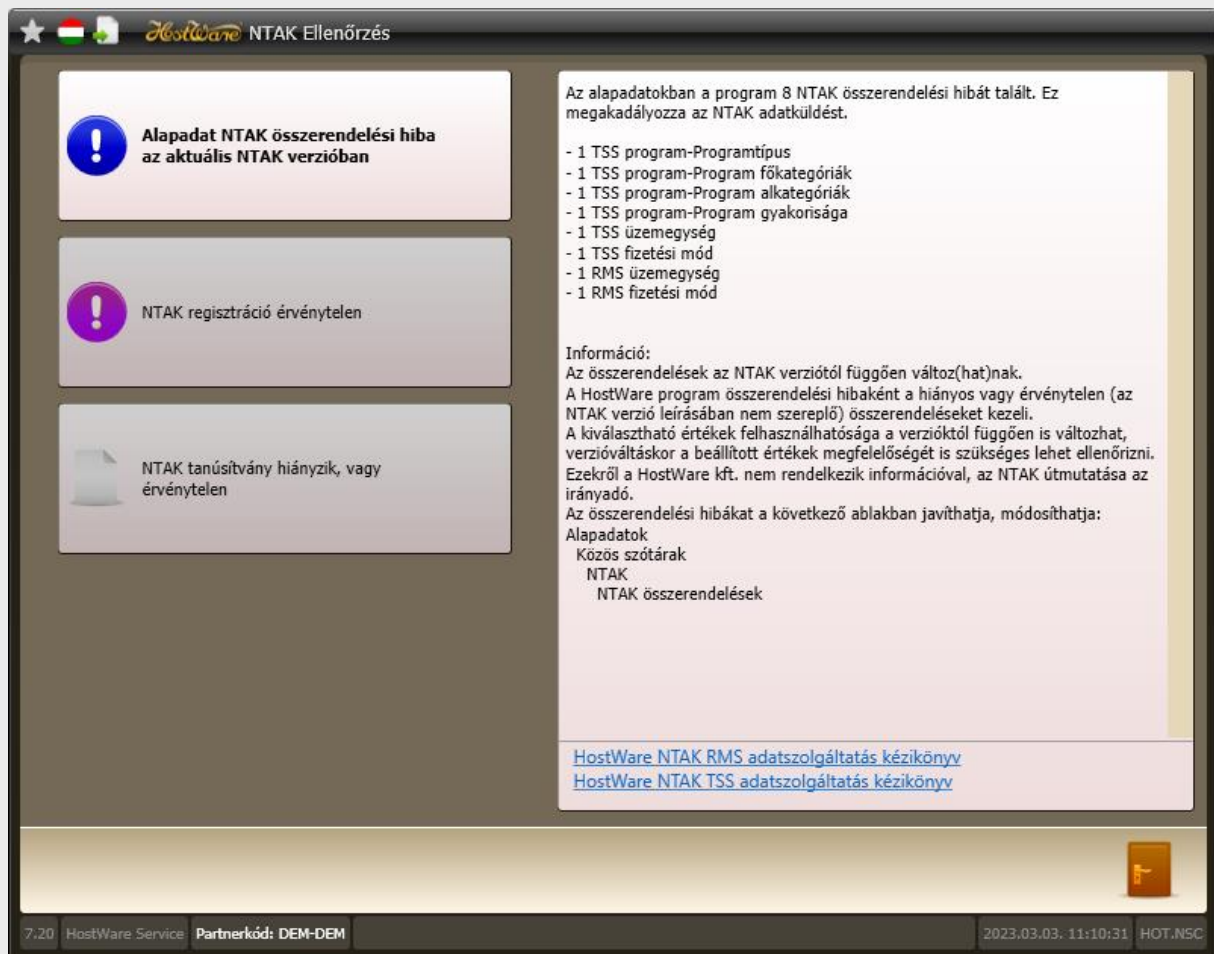

Az NTAK adatszolgáltatások legfrissebb kézikönyvei az ablak jobb alsó részében található linkekről letölthetők. Kérjük mindig a legfrissebb kézikönyvet használja!

2.2 NTAK adatszolgáltatást kezelő menüpontok

Az **NTAK** menü tartalmazza az attrakció NTAK adatszolgáltatás beállításához és nyomon követéséhez szükséges menüpontokat.

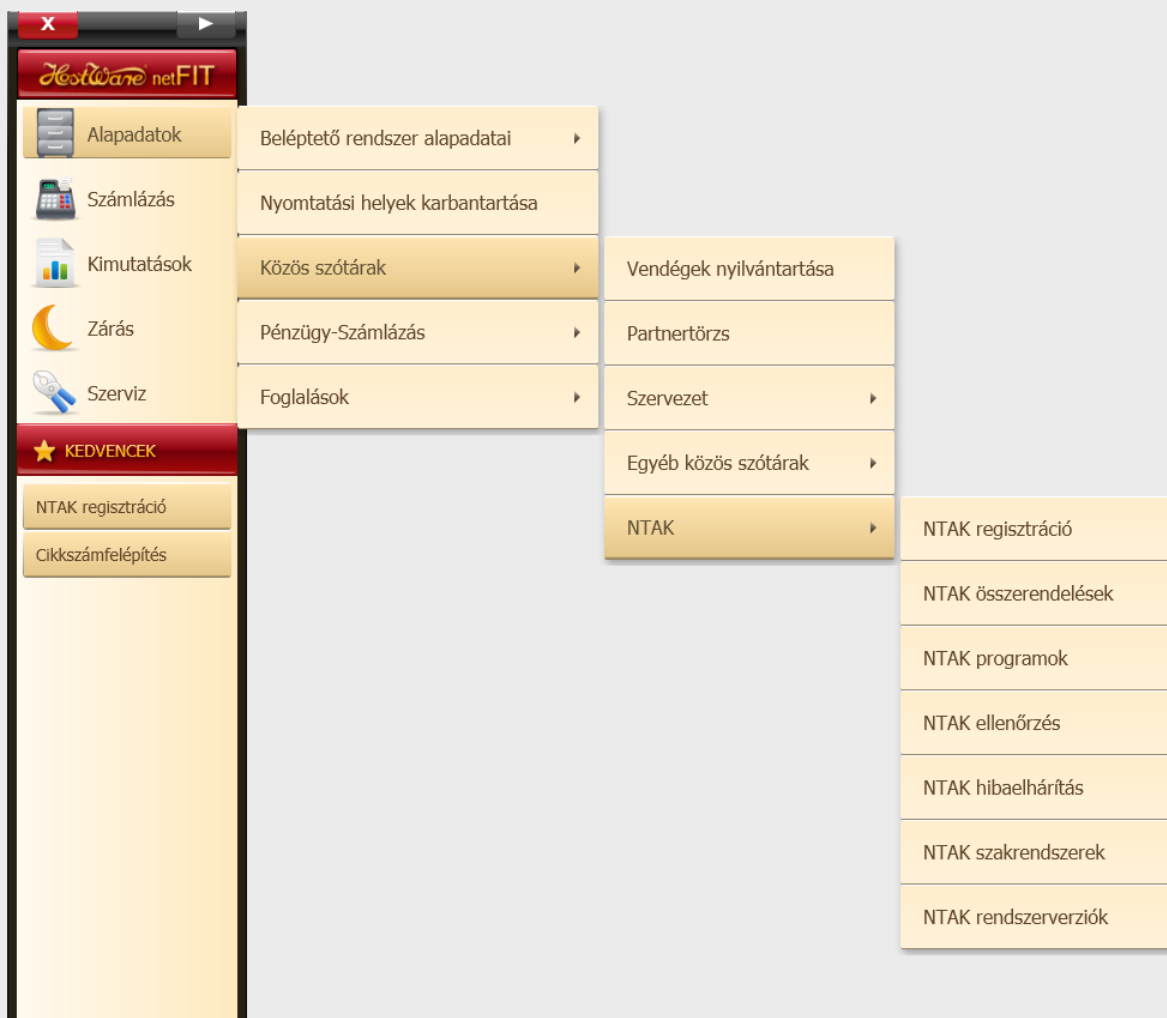

Az **NTAK** menüpontok használatához az érintett felhasználóknak jogosultságot kell adni a Szerviz->Ügyintézők, jogosultságok->**Jogosultságok** szolgáltatás használatával. A Közös adatok - NTAK funkciók alatt az összes NTAK adatszolgáltatáshoz kapcsolódó szolgáltatás jogosultságát be lehet állítani. Az éttermi (RMS) és az attrakció/fürdőbeléptető (TSS) adatszolgáltatáshoz kapcsolódó menüpont jogosultságokat is.

Szolgáltatás vagy szolgáltatáscsoport megnevezése	Szerepk.	Tiltva	Olvasás	Teljes
^ Közös adatok	<input checked="" type="checkbox"/>	<input type="checkbox"/>	<input type="checkbox"/>	<input type="checkbox"/>
^ NTAK funkciók	<input type="checkbox"/>	<input type="checkbox"/>	<input type="checkbox"/>	<input type="checkbox"/>
NTAK hibakezelés RMS TSS	<input type="checkbox"/>	<input type="checkbox"/>	<input type="checkbox"/>	<input type="checkbox"/>
NTAK regisztráció RMS TSS	<input type="checkbox"/>	<input type="checkbox"/>	<input type="checkbox"/>	<input type="checkbox"/>
NTAK összerendelések RMS TSS	<input type="checkbox"/>	<input type="checkbox"/>	<input type="checkbox"/>	<input type="checkbox"/>
NTAK szakrendszerek RMS TSS	<input type="checkbox"/>	<input type="checkbox"/>	<input type="checkbox"/>	<input type="checkbox"/>
NTAK rendszerverziók RMS TSS	<input type="checkbox"/>	<input type="checkbox"/>	<input type="checkbox"/>	<input type="checkbox"/>
NTAK programok TSS	<input type="checkbox"/>	<input type="checkbox"/>	<input type="checkbox"/>	<input type="checkbox"/>
NTAK alprogramok TSS	<input type="checkbox"/>	<input type="checkbox"/>	<input type="checkbox"/>	<input type="checkbox"/>
NTAK kategória összerendelések RMS	<input type="checkbox"/>	<input type="checkbox"/>	<input type="checkbox"/>	<input type="checkbox"/>
NTAK Speciális mennyiségi egység összerendelések RMS	<input type="checkbox"/>	<input type="checkbox"/>	<input type="checkbox"/>	<input type="checkbox"/>
NTAK Mennyiségi egység összerendelések RMS	<input type="checkbox"/>	<input type="checkbox"/>	<input type="checkbox"/>	<input type="checkbox"/>
Szolgáltatások	<input type="checkbox"/>	<input type="checkbox"/>	<input type="checkbox"/>	<input type="checkbox"/>
Adóügyi memória műveletek	<input type="checkbox"/>	<input type="checkbox"/>	<input type="checkbox"/>	<input type="checkbox"/>
Kimutatások	<input type="checkbox"/>	<input type="checkbox"/>	<input type="checkbox"/>	<input type="checkbox"/>

7.20 HostWare Service Partnerkód: DEM-DEM 2023.03.03. 11:14:15 HOT JOG

2.3 NTAK internetes oldalak elérésének biztosítása

Az **NTAK** adatszolgáltatás működéséhez a belső hálózatról az alábbi külső internetes oldalak elérhetőségét biztosítani kell. (Rendszergazdai teendő, amennyiben a külső internetes címek elérhetősége korlátozva van.)

RMS – éttermi adatszolgáltatáshoz: <https://rms.ntak.hu>

TSS – attrakció adatszolgáltatáshoz: <https://tss.ntak.hu>

2.4 NTAK kódok összepárosítása a HostWare FIT kódokkal

2.4.1 NTAK programok

Első lépésként össze kell állítani, hogy az adott attrakció helyszínen milyen NTAK programokat értékesítenek és azok milyen tulajdonságokkal rendelkeznek.

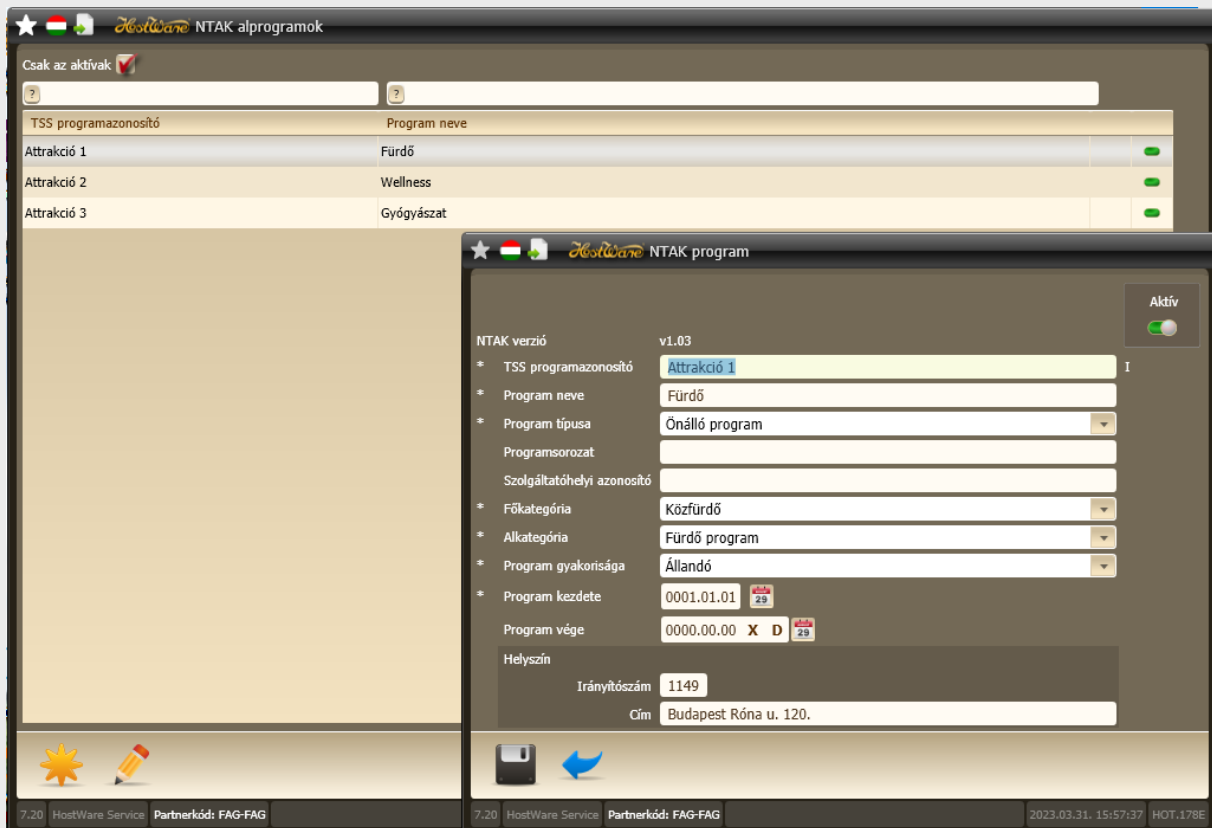

TSS programazonosító: Tetszőleges karaktersor

Program neve: Fürdőkben jellemzően fürdő, wellness, gyógyászat.

Program típusa: A program az Önálló programot tudja kezelni (NTAK által felkínált lehetőségek: Önálló program, Programsorozat része, Komplex program)

Programsorozat: Nem kell tölni a program nem kezel

Szolgáltatóhelyi azonosító: Nem kell tölni a program nem kezel külső programot.

Fő kategória: Közfürdő, Természetes fürdő, Múzeum, vár, kastély, Turisztikai közlekedés, Kalandpark, Állatkert, Vidámpark, Védett természeti terület, Zenés, táncos rendezvény.

Alkategória: Közfürdő fő kategória esetén: Fürdő program, Strand program, Uszodai program, Wellness program, Egészségügyi szolgáltatás.

Program gyakorisága: Fürdők esetén az Állandót kell kiválasztani.

Program kezdete: Állandó program esetén nem kell tölteni.

Program vége: Állandó program esetén nem kell tölteni.

Helyszín: A szolgáltatási hely címe.

2.4.2 NTAK összerendelések

Az NTAK összerendelés ablakon megjelenik minden olyan kód, amely a HostWare rendszerben már létezik, és össze kell rendelni valamilyen NTAK kóddal. A kód összerendelések erről az egy ablakból kiindulva elvégezhetők, de az NTAK kategória összerendelések, NTAK mennyiségi egység összerendelések és az NTAK speciális mennyiségi egység összerendelések a menüből külön is elindíthatók.

Ha VEN és FIT rendszer is létezik a házban, akkor ki kell választani, hogy a TSS - FIT vagy az RMS - VEN összerendeléseket akarjuk megcsinálni.

A későbbiekben előfordulhat, hogy az NTAK változat az interfészen, ezért verziószámhoz kötötten lehet az alapadatokat összerendelni. Indulásnál csak egy verzió létezik.

A kapcsolóval le lehet szűrni az összerendeléseket azokra, amelyek még hibásak, azaz olyan HostWare alapadatok, amelyekhez még nincs NTAK adat rendelve.

Összerendelés típusa	Csoport	Megnevezés	NTAK
TSS jegy program	FIT Jegyek	SPA belépőjegy	Fürdő
TSS jegy program	FIT Jegyek	Wellness napi belépő V-CS	Wellness
TSS jegy program	FIT Jegyek	Wellness napi belépő P-SZ	
TSS jegy program	FIT Jegyek	Wellness délutáni belépő V-CS	
TSS jegy program	FIT Jegyek	Wellness délutáni belépő P-SZ	
TSS jegy program	FIT Jegyek	Wellness belépő korai érk.	
TSS jegy program	FIT Jegyek	Wellness belépő késői utazó	
TSS jegy program	FIT Jegyek	Wellness bérlet 5 alk.	
TSS jegy program	FIT Jegyek	Wellness bérlet alk. felhaszn.	
TSS jegy program	FIT Jegyek	Wellness bérlet alk. felh. V-CS	
TSS jegy program	FIT Jegyek	Wellness bérlet 5 alk V-CS	
TSS jegy program	FIT Jegyek	Fitness napi belépő V-CS	Gyógyászat
TSS jegy program	FIT Jegyek	Fitness napi belépő P-SZ	
TSS jegy program	FIT Jegyek	Fitness bérlet 10 alk.	
TSS jegy program	FIT Jegyek	Fitness bérlet alk. felhaszn.	
TSS jegy korcsoport	FIT Jegyek	SPA belépőjegy	FELNOTT
TSS jegy korcsoport	FIT Jegyek	Wellness napi belépő V-CS	VEGYES
TSS jegy korcsoport	FIT Jegyek	Wellness napi belépő P-SZ	NYUGDÍJAS
TSS jegy korcsoport	FIT Jegyek	Wellness délutáni belépő V-CS	GYEREK
TSS jegy korcsoport	FIT Jegyek	Wellness délutáni belépő P-SZ	DIÁK
TSS jegy korcsoport	FIT Jegyek	Wellness belépő korai érk.	
TSS jegy korcsoport	FIT Jegyek	Wellness belépő késői utazó	
TSS jegy korcsoport	FIT Jegyek	Wellness bérlet 5 alk.	
TSS jegy korcsoport	FIT Jegyek	Wellness bérlet alk. felhaszn.	
TSS jegy korcsoport	FIT Jegyek	Wellness bérlet alk. felh. V-CS	

Az ablakon megjelenik az összes létező HostWare alcsoport, Áfa kategória, üzlet, fizetési mód, bankkártya típus. Ezen adatok mindegyikéhez hozzá kell rendelni a megfelelő NTAK kódot.

Az ablak mezőinek jelentései, értékei

Összerendelés típusa: **TSS jegy program**

HostWare jegy – NTAK program összerendelés

Csoport: *FIT jegyek* konstans

Megnevezés: HostWare jegy megnevezés

NTAK: NTAK program megnevezés, Az NTAK programok ablakon előzetesen rögzített adatokból lehet választani.

Összerendelés típusa	Csoport	Magnevezés	NTAK
TSS jegy program	FIT Jegyek	SPA belépőjegy	Fürdő
TSS jegy program	FIT Jegyek	Wellness napi belépő V-CS	Wellness
TSS jegy program	FIT Jegyek	Wellness napi belépő P-SZ	
TSS jegy program	FIT Jegyek	Wellness délutáni belépő V-CS	
TSS jegy program	FIT Jegyek	Wellness délutáni belépő P-SZ	
TSS jegy program	FIT Jegyek	Wellness belépő korai érk.	
TSS jegy program	FIT Jegyek	Wellness belépő késői utazó	
TSS jegy program	FIT Jegyek	Wellness bérlet 5 alk	
TSS jegy program	FIT Jegyek	Wellness bérlet alk. felhaszn.	
TSS jegy program	FIT Jegyek	Wellness bérlet alk. felh. V-CS	
TSS jegy program	FIT Jegyek	Wellness bérlet 5 alk V-CS	
TSS jegy program	FIT Jegyek	Fitness napi belépő V-CS	Gyógyászat
TSS jegy program	FIT Jegyek	Fitness napi belépő P-SZ	
TSS jegy program	FIT Jegyek	Fitness bérlet 10 alk	
TSS jegy program	FIT Jegyek	Fitness bérlet alk. felhaszn.	

Összerendelés típusa: **TSS jegy korcsoport**

HostWare jegy – NTAK korcsoport összerendelés

Csoport: *FIT jegyek* konstans

Magnevezés: HostWare jegy megnevezés

NTAK: NTAK korcsoport megnevezés. Az NTAK által fixen megadott korcsoportokból lehet választani.
(Vegyes, Nyugdíjas, Idős, Gyerek, Felnőtt, Diák)

Összerendelés típusa: **TSS Szolgáltatás kategória**

HostWare jegy – NTAK szolgáltatás kategória összerendelés

Csoport: *FIT jegyek* konstans

Megnevezés: HostWare jegy vagy szolgáltatás megnevezése
NTAK: NTAK szolgáltatás kategória megnevezés. Az NTAK által fixen megadott kategóriákból lehet választani.
(Termék, Szolgáltatás, Étél, Ital, Kedvezmény)

Összerendelés típusa: **TSS program-Programtípus**

Az NTAK programok ablakon előzetesen rögzített programok *Program típusa* adatát lehet megtekinteni és módosítani.

Összerendelés típusa: **TSS program-Program gyakorisága**

Az NTAK programok ablakon előzetesen rögzített programok *Program gyakorisága* adatát lehet megtekinteni és módosítani.

Összerendelés típusa: **TSS program-Program főkategóriák**

Az NTAK programok ablakon előzetesen rögzített programok *Főkategória* adatát lehet megtekinteni és bármely adatát módosítani.

Összerendelés típusa: **TSS program-Program alkategóriák**

Az NTAK programok ablakon előzetesen rögzített programok *Alkategória* adatát lehet megtekinteni és bármely adatát módosítani.

Összerendelés típusa: **TSS kedvezmény**

HostWare kedvezmény – NTAK kedvezmény összerendelés

NTAK: A HostWare engedmény jogcímekhez kell hozzárendelni az NTAK engedmény jogcímeket.

Összerendelés típusa: **TSS üzemegeység**

HostWare értékesítő hely, üzlet – NTAK üzlet besorolás összerendelés

Csoport: HostWare üzletkód

Megnevezés: HostWare üzlet megnevezés

NTAK: Hozzá kell rendelni minden üzlethez az NTAK üzlettípus specifikus regisztrációt (Élményfürdő, Étterem, Bár, Cukrászda stb.) **A regisztrációkat előzőleg az NTAK regisztráció szolgáltatással létre kell hozni.**

Összerendelés típusa: **ÁFA besorolás**

HostWare ÁFA besorolás – NTAK ÁFA kategória összerendelés

Csoport: *Áfa kategória* konstans
Megnevezés: HostWare ÁFA megnevezés
NTAK: NTAK ÁFA kód kell kiválasztani.

Összerendelés típusa: **TSS fizetési mód**

HostWare fizetési mód – NTAK fizetési mód összerendelés

Csoport: *Fizetési mód* konstans
Megnevezés: HostWare fizetési mód megnevezés
NTAK: NTAK fizetési mód megnevezés
Minden olyan HostWare fizetési módhoz, amely nem jelent valóságos fizetést a fürdőbeléptető rendszerben, mert a tényleges fizetés a FRO vagy a FOK/kim rendszerben fog megtörténni, a Szobahitel NTAK fizetési módot kell rendelni. (Pl. HostWare: Szobahitel)
A Kerekítés NTAK fizetési módot nem szabad hozzárendelni egyetlen HostWare fizetési módhoz sem. A Kerekítés NTAK fizetési módot a kerekítéshez automatikusan hozzárendeli a HostWare szoftver.

Összerendelés típusa: **TSS bankkártya**

HostWare kártyás fizetési mód – NTAK kártyás fizetési mód összerendelés

Csoport: *Kártyás fizetési mód* konstans
Megnevezés: HostWare kártyatípus megnevezés
NTAK: NTAK kártyabesorolás megnevezés (BANKKARTYA, SZEPKARTYA)

2.5 NTAK regisztráció

Az NTAK adatszolgáltatáshoz szükséges regisztrációt az NTAK rendszerében kell végrehajtani.

<https://info.ntak.hu/segedletek>

2.6 Regisztrációs adatok beállítása

A szolgáltatással az éttermi (RMS) és az attrakció (TSS) NTAK adatszolgáltatáshoz szükséges regisztrációs adatokat kell rögzíteni.

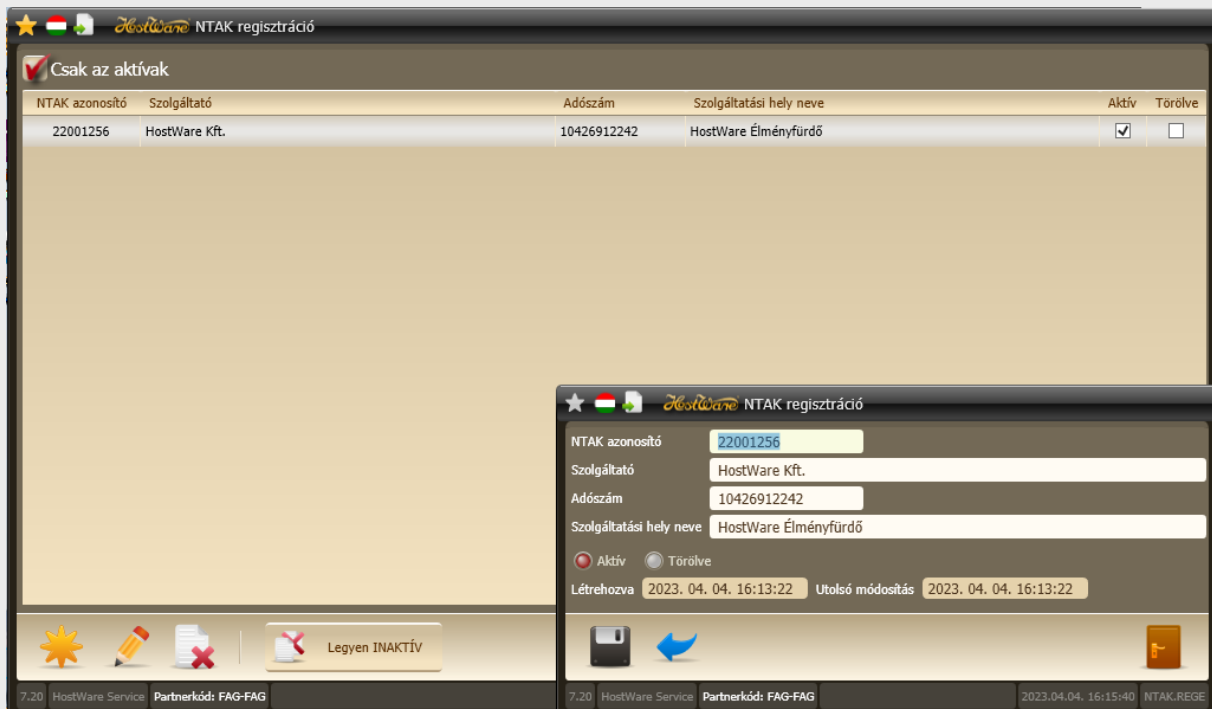

Az NTAK rendszerében azokat az egyégeket, üzleteket, amelyeknek különböző a működési engedély számuk, külön szolgáltatási helyként kell rögzíteni. Ebből adódóan a fenti ablakba annyi sort kell rögzíteni, ahány szolgáltatási hely lett rögzítve az NTAK rendszerében. A szolgáltatási hely az NTAK rendszerében kap egy NTAK azonosítót, de sajnos ez az NTAK rendszerében a szolgáltatási helynél nem látszik. Az NTAK azonosítót két bevezető betűvel kiegészítve az NTAK felületén a szolgáltatási helyhez rögzített első üzletnél fogjuk megkapni.

Az üzlet (RMS vagy TSS) rögzítése után az üzlet kap egy NTAK regisztrációs számot. Például ET22001256. Ebből az azonosítóból az utolsó 8 jegy (22001256) a szolgáltató/szolgáltatási hely NTAK azonosítója. Mivel ez a számsor csak az üzlet rögzítése után lesz ismert, a szolgáltató/szolgáltatási hely HostWare rendszerbe történő rögzítése előtt az NTAK felületén az üzletet is rögzíteni kell.

Amennyiben a szolgáltató adott szolgáltatási helyén többféle adatszolgáltatásra is szükség lesz (RMS, TSS) akkor, amennyiben a szolgáltatási helyeknek azonos a működési engedély számuk, akkor csak egyszer kell berögzíteni az adatot az adott szolgáltató adott szolgáltatási helyére vonatkozóan.

Amennyiben több szolgáltató üzemelteti az adott szolgáltatási helyen működő üzleteket, vagy egy rendszerben egy szolgáltató több NTAK szerinti szolgáltatási helyet (több működési

engedély) üzemeltet, akkor annyi sort kell felvinni, ahány RMS és TSS szolgáltatási hely az NTAK rendszerében rögzítésre került.

A fenti képernyőképen megadott Szolgáltató, Szolgáltatási hely, Adószám adatok a szemléltetést szolgálják. Mindenkinek a saját cégadatait kell berögzíteni, nem a képernyőképen látható minta adatokat!

Szolgáltató regisztrációja az NTAK oldalán:

Kérjük, válassza ki a regisztrálandó szolgáltató szervezeti formáját, és adja meg az adószámát, majd kattintson a "Jogosultság ellenőrzése és mentés" gombra.

The registration form includes a dropdown menu for 'Szervezet típusa' (Organization type) with options: 'Kérem válasszon!', 'Gazdasági társaság', 'Egyéni vállalkozó', 'Adószámú magánszemély', and 'Egyéb szervezet'. There is also a text input field for 'Adószám' (Tax ID) and a button labeled '✓ JOGSULTSÁG ELLENŐRZÉSE ÉS MENTÉS'.

Below the form, there is a note: 'A nem megfelelő kérelem elutasításra (ezzel együtt törlésre) kerül, azt a helyes adatokkal szükséges újra beadni. Amennyiben a regisztrálandó szervezet az egyéb szervezetek közé tartozik, kérjük, válassza a regisztráció során a SZERVEZET TÍPUSA legördülő menüből az EGYÉB SZERVEZET értéket, adja meg a szervezet adószámát, és kattintson a JOGSULTSÁG ELLENŐRZÉSE ÉS MENTÉS gombra.'

Another note states: 'Ezt követően, a regisztráció második lépésében dokumentum(oka)t szükséges felölteni, amely(ek) a képviseleti jogot igazolja(k). Ez lehet aláírási címpéldány, vagy ügyvéd által ellenjegyzett aláírásminta, és NTAK ügykezelői meghatalmazás, amelyek tartalmazzák a képviseletre jogosult adatait. Az egyéb szervezet regisztrációjáról minden információ az INFO.NTAK.HU oldalon, ide kattintva olvasható.'

A final note says: 'Ha az egyéb szervezet regisztrációjakor nem kerül feltöltésre az összes szükséges dokumentum, akkor a szervezet az ellenőrzést követően törlésre kerül, és annak NTAK-regisztrációját meg kell ismételni.'

Szolgáltatási hely felvétele az NTAK oldalán:

The page features a progress indicator with four steps: 1. Szolgáltatási hely adatok, 2. Szolgáltatás választása, 3. Elmúlt évek adatai, and 4. Részletes adatok. The current step is 1.

The form is divided into two sections: 'Cím adatok' (Address data) and 'Kapcsolat adatok' (Contact data).

Cím adatok

Szolgáltatási hely neve:	Saliris Fürdő
Szolgáltatási hely hivatalos címe:	3394 Egerszalók Forrás utca 6.
Szolgáltatási hely levelezési címe:	3394 Egerszalók Forrás utca 6.

Kapcsolat adatok

Kapcsolattartó neve:	
Telefonszám:	
E-mail cím:	

At the bottom right of the form, there is a button labeled 'TOVÁBB >'.

Alapadatok

Szolgáltatási hely neve *

A címek megegyeznek a szolgáltató címével *

Szolgáltatási hely címe

Ország * Magyarország

Szolgáltatási hely címének típusa * Postai cím Helyrajzi szám

Irányítószám *

Település neve *

Község neve *

Község jellege *

Házszám *

Emelet

Ajtó

Helyrajzi szám

Szolgáltatási hely levelezési címe

Szolgáltatási hely rögzítése

Ezen az oldalon vehet fel szolgáltatási helyet a(z) **Minta szolgáltató** nevű szolgáltatójához.

1 Alapadatok 2 Ágazatválasztás

Ágazatválasztás

Kérjük, jelölje be, hogy az előző oldalon megadott címen milyen szolgáltatás(oka)t nyújtanak. Az NTAK-ba minden szálláshelyet, vendéglátó üzletet és turisztikai attrakciót regisztrálni szükséges. Többféle szolgáltatás esetén több ágazatot is bejelölhet.

Szálláshely Vendéglátás attrakció

Kiválaszt Kiválaszt Kiválaszt

[< ELŐZŐ](#) [MENTÉS >](#)

Új attrakció üzlet rögzítése az NTAK oldalán:

 NEMZETI TURISZTIKAI ADATSZOLGÁLTATÓ KÖZPONT | **ATTRAKCIÓ** BUJDOSÓ PÉTER HUNGUES...  KILÉPÉS

INFORMÁCIÓK **SZOLGÁLTATÁSI HELYEK**

1 Szolgáltatási hely adatok 2 Szolgáltatás választása 3 Elmúlt évek adatai 4 Részletes adatok

Szolgáltatás választása

 Közfürdő, gyógyfürdő	 Természetes fürdőhely	 Muzeális intézmény, vár, kastély
 Turisztikai közlekedési eszköz	 Kalandpark	 Állatkert, növénykert
 Vidámpark	 Védett természeti terület	 Zenés, táncos rendezvények

Szolgáltatási helyek, attrakciók

Keresés

Szolgáltatási hely neve	Címe	NTAK regisztrációs szám	Regisztrációs állapot	Műveletek
Napfényfürdő Aquapolis	6726 Szeged Torontál tér 6.	KF21029273	Hiányos adatok	SZERKESZTÉS
Saliris Fürdő	3394 Egerszalók Forrás utca 6.	KF21029266	Kitöltött adatok	SZERKESZTÉS SZOFTVEREK, TANÚSÍTVÁNYOK

5

1

A attrakció üzlet rögzítése után az üzlet kap egy NTAK regisztrációs számot. A fenti példában KF21029266. A 8 jegyű cég/telephely regisztrációval kapott számsor kiegészül a számsor elé tett 2 karakterrel.

A Cég és telephely rögzítése után az **NTAK Szervezeti egység** gomb megnyomásával kell rögzíteni az NTAK-nál regisztrált vendéglátó (RMS) üzleteket, valamint, ha a telephelyen attrakció (TSS) NTAK adatszolgáltatásra is szükség van, akkor attrakció üzleteket.

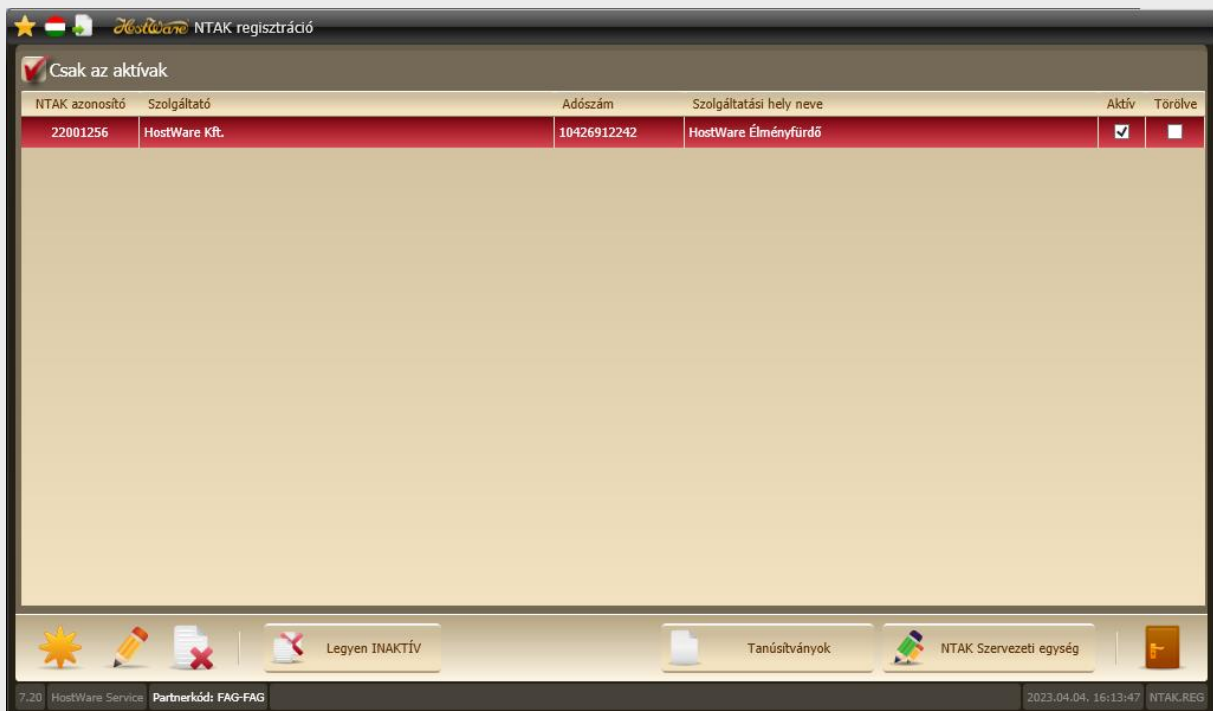

Az ablakon az egység nevét, a regisztráció során az egyes vendéglátó vagy attrakció üzlet típusokhoz kapott NTAK azonosítót, valamint az egység típust kell megadni.

A Tanúsítványok gomb megnyomásával lehet elérni a tanúsítványok igénylésére, feltöltésére szolgáló ablakot. A megjelenő ablakon az előzőekben kijelölt cég-telephely tanúsítványait lehet kezelni.

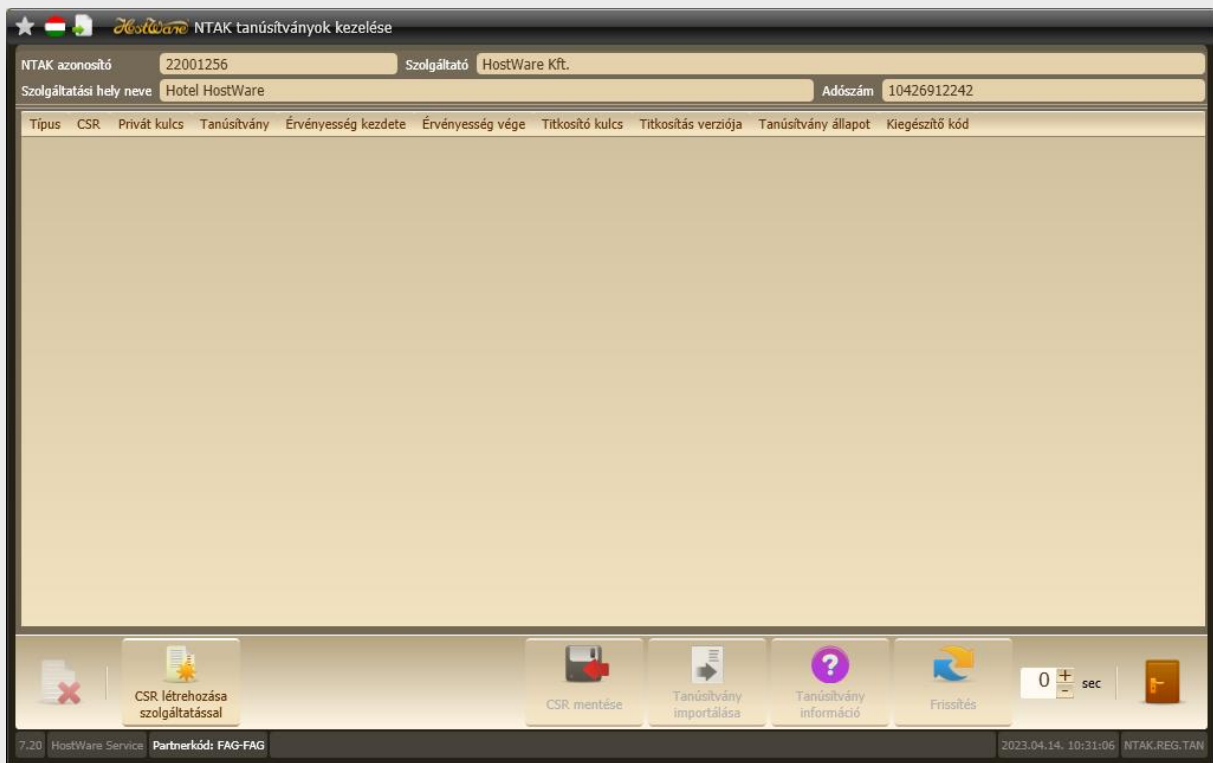

Az első lépés a CSR fájl létrehozása.

A CSR létrehozása szolgáltatással gomb megnyomására a program kisvártatva elkészíti a csr fájlt. A csr fájlt a HIS szolgáltatás generálja le, a folyamat akár 1-2 percet is igénybe vehet. A Frissítés gomra legalább egyszer rá kell kattintani, hogy a program 10 másodpercenként megnézze, hogy a csr fájl elkészült e. Amikor a csr fájl elkészül a CSR mentése gomb aktív lesz.

A CSR mentése gombbal egy Ön által kiválasztott helyre le tudja menteni a csr fájlt.

Ezt a CSR fájlt kell feltölteni az NTAK oldalán abból a célból, hogy az NTAK legenerálja a tanúsítvány fájlt, amely az NTAK kommunikációk digitális aláírására szolgál.

A CSR fájl feltöltése előtt az NTAK oldalán szoftvert kell választani.

- többfunkciós ügyviteli szoftvert használ, amelynek
- van jegykezelő modulja, és
- az NTAK Attrakció moduljába adatküldési Igazolással rendelkezik, valamint
- már igényelt hozzá az NTAK felületén tanúsítványt,

akkor az alábbi táblázat MŰVELETEK oszlopában található HOZZÁADÁS gombra kattintva adja hozzá a többfunkciós ügyviteli szoftvert az adatszolgáltatáshoz használt szoftvereihez.

Kérjük, az ÚJ SZOFTVER HOZZÁADÁSA gombra kattintva válassza ki a legördülő listából az adott szolgáltatási helyen használt, NTAK Igazolással rendelkező jegykezelő szoftvert, majd kattintson a HOZZÁADÁS gombra. A listában kizárólag azok a szoftverek jelennek meg, amelyek az NTAK üzemeltetőjétől Igazolást kaptak arról, hogy képesek az NTAK Attrakció moduljába megfelelő módon adatot beküldeni. Az Igazolással rendelkező szoftverek listája itt található. Amennyiben nem látható a listában az Ön által használt jegykezelő szoftver, kérjük, érdeklődjön szoftvere gyártójánál, vagy forgalmazójánál, hogy megkezdte-e az adott jegykezelő szoftver felkészítését az NTAK-adatszolgáltatásra.

Fontos! Legkésőbb 2023. július 1-től meg kell kezdeni az NTAK-adatszolgáltatást egy olyan jegykezelő szoftverrel, amely rendelkezik az MTÜ által az NTAK-adatszolgáltatásra kiadott Igazolással.

INGYENES VENDÉGEM Attrakció SZOFTVER

AZ MTÜ ÁLTAL INGYENESEN BIZTOSÍTOTT VENDÉGEM Attrakció SZOFTVER 2023. ÁPRILIS 1-JÉTŐL VÁLASZTHATÓ EZEN A FELÜLETEN! KÉRJÜK, LÁTOGASSON VISSZA ERRE A HONLAPRA ÁPRILISBAN, ÉS AKKOR IGÉNYELJE MEG AZ INGYENES SZOFTVERT, ÉS VÉGEZZE EL A SZÜKSÉGES BEÁLLÍTÁSOKAT.

Az NTAK-adatszolgáltatás megkezdéséhez a kiválasztott szoftvernek rendelkeznie kell egy tanúsítvánnyal is, amelynek igényléséhez, kérjük, kattintson a szoftver sorában található TANÚSÍTVÁNYKEZELÉS gombra.

Szoftvereim

+ ÚJ SZOFTVER HOZZÁADÁSA

Szoftver neve	Azonosító	Adatszolgáltatásra kész	Műveletek
---------------	-----------	-------------------------	-----------

< MÉGSEM

MENTÉS ✓

A listából válassza ki a HostWare FIT Fürdőbeléptető programcsomagot.

- többfunkciós ügyviteli szoftvert használ, amelynek
- van jegykezelő modulja, és
- az NTAK Attrakció moduljába adatküldési Igazolással rendelkezik, valamint
- már igényelt hozzá az NTAK felületén tanúsítványt,

akkor az alábbi táblázat MŰVELETEK oszlopában található HOZZÁADÁS gombra kattintva adja hozzá a többfunkciós ügyviteli szoftvert az adatszolgáltatáshoz használt szoftvereihez.

Kérjük, az ÚJ SZOFTVER HOZZÁADÁSA gombra kattintva válassza ki a legördülő listából az adott szolgáltatási helyen használt, NTAK Igazolással rendelkező jegykezelő szoftvert, majd kattintson a HOZZÁADÁS gombra. A listában kizárólag azok a szoftverek jelennek meg, amelyek az NTAK üzemeltetőjétől Igazolást kaptak arról, hogy képesek az NTAK Attrakció moduljába megfelelő módon adatot beküldeni. Az Igazolással rendelkező szoftverek listája itt található. Amennyiben nem látható a listában az Ön által használt jegykezelő szoftver, kérjük, érdeklődjön szoftvere gyártójánál, vagy forgalmazójánál, hogy megkezdte-e az adott jegykezelő szoftver felkészítését az NTAK-adatszolgáltatásra.

Fontos! Legkésőbb 2023. július 1-től meg kell kezdeni az NTAK-adatszolgáltatást egy olyan jegykezelő szoftverrel, amely rendelkezik az MTÜ által az NTAK-adatszolgáltatásra kiadott Igazolással.

INGYENES VENDÉGEM Attrakció SZOFTVER

AZ MTÜ ÁLTAL INGYENESEN BIZTOSÍTOTT VENDÉGEM Attrakció SZOFTVER 2023. ÁPRILIS 1-JÉTŐL VÁLASZTHATÓ EZEN A FELÜLETEN! KÉRJÜK, LÁTOGASSON VISSZA ERRE A HONLAPRA ÁPRILISBAN, ÉS AKKOR IGÉNYELJE MEG AZ INGYENES SZOFTVERT, ÉS VÉGEZZE EL A SZÜKSÉGES BEÁLLÍTÁSOKAT.

Az NTAK-adatszolgáltatás megkezdéséhez a kiválasztott szoftvernek rendelkeznie kell egy tanúsítvánnyal is, amelynek igényléséhez, kérjük, kattintson a szoftver sorában található TANÚSÍTVÁNYKEZELÉS gombra.

Szoftvereim

HostWare FIT fürdőbeléptető programcsomag v7.2 Hozzáadás Mégsem

Szoftver neve	Azonosító	Adatszolgáltatásra kész	Műveletek
---------------	-----------	-------------------------	-----------

< MÉGSEM

MENTÉS ✓

A szoftver kiválasztását követően nyomja meg a TANÚSÍTVÁNYKEZELÉS gombot.

Az aláíró tanúsítvány kiállításának folyamata 3 lépésből áll:

1. Tanúsítványkérelem előállítás;
2. Tanúsítványkérelem felöltése itt, az NTAK Attrakció portálon;
3. Elkészült tanúsítvány letöltése.

1) Tanúsítványkérelem előállítás A különböző jegykezelő szoftverek más és más módon biztosítják az NTAK adatkommunikációhoz szükséges tanúsítványok beszerzésének folyamatát. Kérjük, először konzultáljon jegykezelő szoftverének gyártójával/forgalmazójával, és kérje segítségét a tanúsítványkérelem előállításához. A tanúsítványkérelem egy CSR kiterjesztésű fájl, amelyet az Ön által használt jegykezelő szoftverben kell létrehozni.

2) Tanúsítványkérelem felöltése Az 1-es pont alapján előállított CSR fájlt a FÁJL FELTÖLTÉSE gombra kattintva fel kell feltölteni az NTAK-ba. Ehhez kattintson a FILE FELTÖLTÉSE gombra, majd navigáljon a számítógépén abba a könyvtárba, ahol a CSR fájl található. Egy kattintással jelölje ki a fájlt, majd kattintson a MEGNYITÁS gombra. Ezt követően az NTAK-ban a FÁJL FELTÖLTÉSE gomb mellett, bal oldalon megjelenik a feltöltött fájl neve, és a KÉRELEM INDÍTÁSA gomb kattinthatóvá válik. Ezt követően kattintson a KÉRELEM INDÍTÁSA gombra. Ekkor a TANÚSÍTVÁNYKÉRELMEK ÉS TANÚSÍTVÁNYOK táblázatban megjelenik az elküldött kérés. Amint a tanúsítvány elkészült, az NTAK rendszer e-mail üzenetet küld a szolgáltatási helyhez megadott kapcsolattartási e-mail címre. Ez rendszerint pár percet vesz igénybe. Amennyiben 24 óra elteltével sem kap e-mailben értesítést a tanúsítvány elkészültéről, akkor ezen az oldalon ellenőrizze a tanúsítványkérelem állapotát. Ha a táblázat STÁTUSZ elnevezésű oszlopában azt látja, hogy HIBA A TANÚSÍTVÁNYKIÁLLÍTÁS SORÁN, akkor kérjük, egyeztessen jegykezelő szoftverének gyártójával.

3) Elkészült tanúsítvány letöltése A tanúsítvány elkészültéről az NTAK rendszer e-mail értesítést küld. Az elkészült tanúsítvány az alábbi táblázat utolsó oszlopában található LETÖLTÉS gombra kattintva tölthető le. Jegykezelő szoftverenként eltérő módon kerülhet sor az elkészült tanúsítványok felhasználására. Erről az adott szoftverben, vagy annak gyártójától, forgalmazójától tájékozódhat. A különböző jegykezelő szoftverek működéséről az NTAK ügyfélszolgálat nem tud tájékoztatást adni. Kérjük, ezzel kapcsolatban keresse jegykezelő szoftverének gyártóját, vagy forgalmazóját.

Aláíró tanúsítvány kérelmezése

Attrakció.csr

FÁJL FELTÖLTÉSE

KÉRELEM INDÍTÁSA

Tanúsítványkérelmek és tanúsítványok

Név	Kérelmeküldés dátuma	Státusz	Sorszám	Beérkezett tanúsítványok kezelése
-----	----------------------	---------	---------	-----------------------------------

< VISSZA A SZOFTVEREKHEZ

A FÁJL FELTÖLTÉSE gomb használatával tudja feltölteni az előzőekben a HostWare programmal generált csr fájlt. A feltöltés után nyomja meg KÉRELEM INDÍTÁSA gombot.

- 1) Tanúsítványkérelem előállítás** A különböző jegykezelő szoftverek más és más módon biztosítják az NTAK adatkommunikációhoz szükséges tanúsítványok beszerzésének folyamatát. Kérjük, először konzultáljon jegykezelő szoftverének gyártójával/forgalmozójával, és kérje segítségét a tanúsítványkérelem előállításához. A tanúsítványkérelem egy CSR kiterjesztésű fájl, amelyet az Ön által használt jegykezelő szoftverben kell létrehozni.
- 2) Tanúsítványkérelem feltöltése** Az 1-es pont alapján előállított CSR fájlt a FÁJL FELTÖLTÉSE gombra kattintva fel kell feltölteni az NTAK-ba. Ehhez kattintson a FILE FELTÖLTÉSE gombra, majd navigáljon a számítógépén abba a könyvtárba, ahol a CSR fájl található. Egy kattintással jelölje ki a fájlt, majd kattintson a MEGNYITÁS gombra. Ezt követően az NTAK-ban a FÁJL FELTÖLTÉSE gomb mellett, bal oldalon megjelenik a feltöltött fájl neve, és a KÉRELEM INDÍTÁSA gomb kattinthatóvá válik. Ezt követően kattintson a KÉRELEM INDÍTÁSA gombra. Ekkor a TANÚSÍTVÁNYKÉRELMEK ÉS TANÚSÍTVÁNYOK táblázatban megjelenik az elküldött kérés. Amint a tanúsítvány elkészült, az NTAK rendszer e-mail üzenetet küld a szolgáltatási helyhez megadott kapcsolattartási e-mail címre. Ez rendszerint pár percet vesz igénybe. Amennyiben 24 óra elteltével sem kap e-mailben értesítést a tanúsítvány elkészültéről, akkor ezen az oldalon ellenőrizze a tanúsítványkérelem állapotát. Ha a táblázat STÁTUSZ elnevezésű oszlopában azt látja, hogy HIBA A TANÚSÍTVÁNYKIÁLLÍTÁS SORÁN, akkor kérjük, egyeztessen jegykezelő szoftverének gyártójával.
- 3) Elkészült tanúsítvány letöltése** A tanúsítvány elkészültéről az NTAK rendszer e-mail értesítést küld. Az elkészült tanúsítvány az alábbi táblázat utolsó oszlopában található LETÖLTÉS gombra kattintva tölthető le. Jegykezelő szoftverenként eltérő módon kerülhet sor az elkészült tanúsítványok felhasználására. Erről az adott szoftverben, vagy annak gyártójától, forgalmazójától tájékozódhat. A különböző jegykezelő szoftverek működéséről az NTAK ügyfélszolgálat nem tud tájékoztatást adni. Kérjük, ezzel kapcsolatban keresse jegykezelő szoftverének gyártóját, vagy forgalmazóját.

Aláíró tanúsítvány kérelmezése

Töltse fel az aláíró tanúsítvány kérelmet a fájl feltöltése gombbal

Tanúsítványkérelmek és tanúsítványok

Név	Kérelemküldés dátuma	Státusz	Sorszám	Beérkezett tanúsítványok kezelése
21029266_HOSTWAREFIT_20230515	2023-05-15	Tanúsítvány kész	432175035883387458095633521989660685200	LETÖLTÉS VISSZAVONÁS

[< VISSZA A SZOFTVEREKHEZ](#)

Az NTAK oldala kis idő elteltével elkészíti a tanúsítványt:

Ha nem jelenik a tanúsítvány, akkor a böngésző frissítés gombjára időnként rá kell kattintani!

A tanúsítványt a Letöltés gombbal tudja letölteni magának. A letöltést követően térjen vissza a Hostware program tanúsítvány kezelő ablakára, és a letöltött tanúsítványt a Tanúsítvány importálása gombbal töltsse be a HostWare programba. **Ügyeljen arra, hogy pontosan arra cég-telephelyre töltsse fel a tanúsítványt, amelyre előzőleg a CSR fájlt legenerálta.**

HostWare NTAK regisztráció

NTAK azonosító: 22001256 Szolgáltató: HostWare Kft.

Szolgáltatási hely neve: Hotel HostWare Adószám: 10426917242

Típus	CSR	Privát kulcs	Tanúsítvány	Érvényesség kezdete	Érvényesség vége	Titkosító kulcs	Titkosítás verziója	Tanúsítvány állapot	Kiegészítő kód
Aláírás, Hitelesítés	<input checked="" type="checkbox"/>	<input checked="" type="checkbox"/>	<input type="checkbox"/>			<input type="checkbox"/>		CSR létrehozva, REN, FIT, VEN, FRO exportálhatja	

7:20 HostWare Service Partnerkód: DEM-DEM 2023.03.03. 14:07:17 NTAK_REG.TAN

Tanúsítvány kiválasztás:

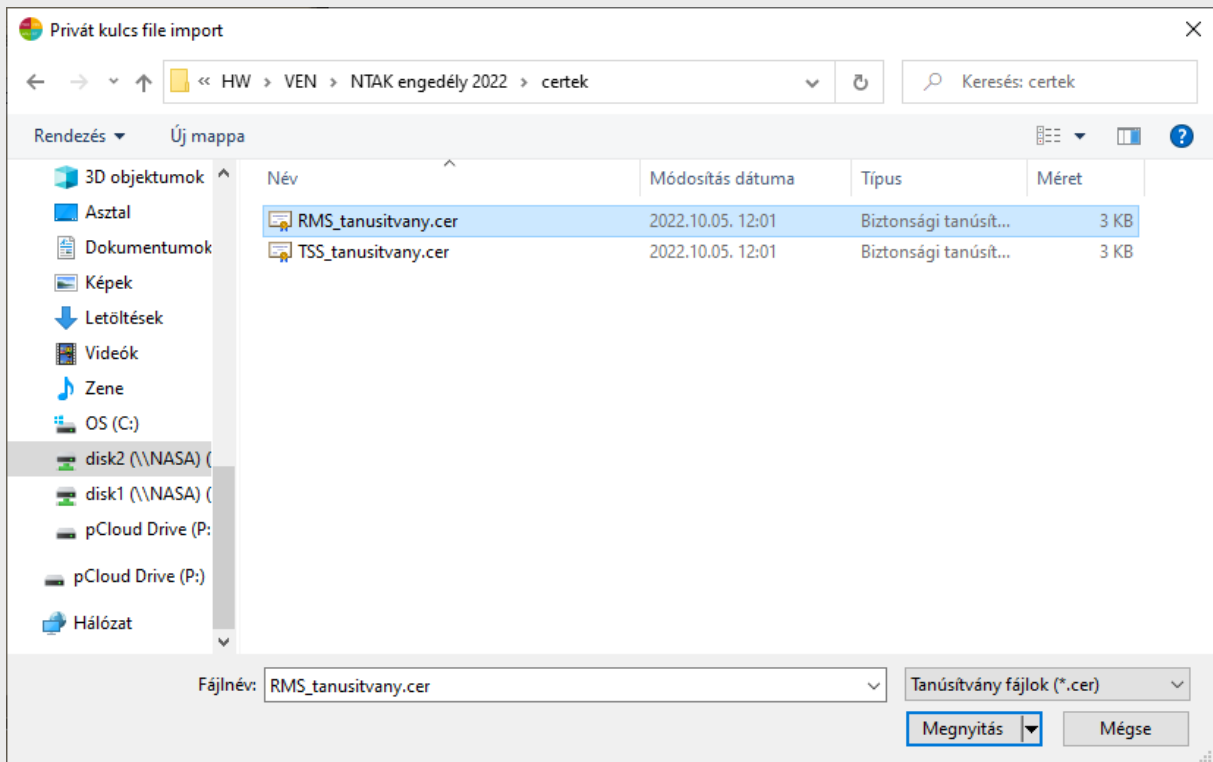

Tanúsítvány feltöltve:

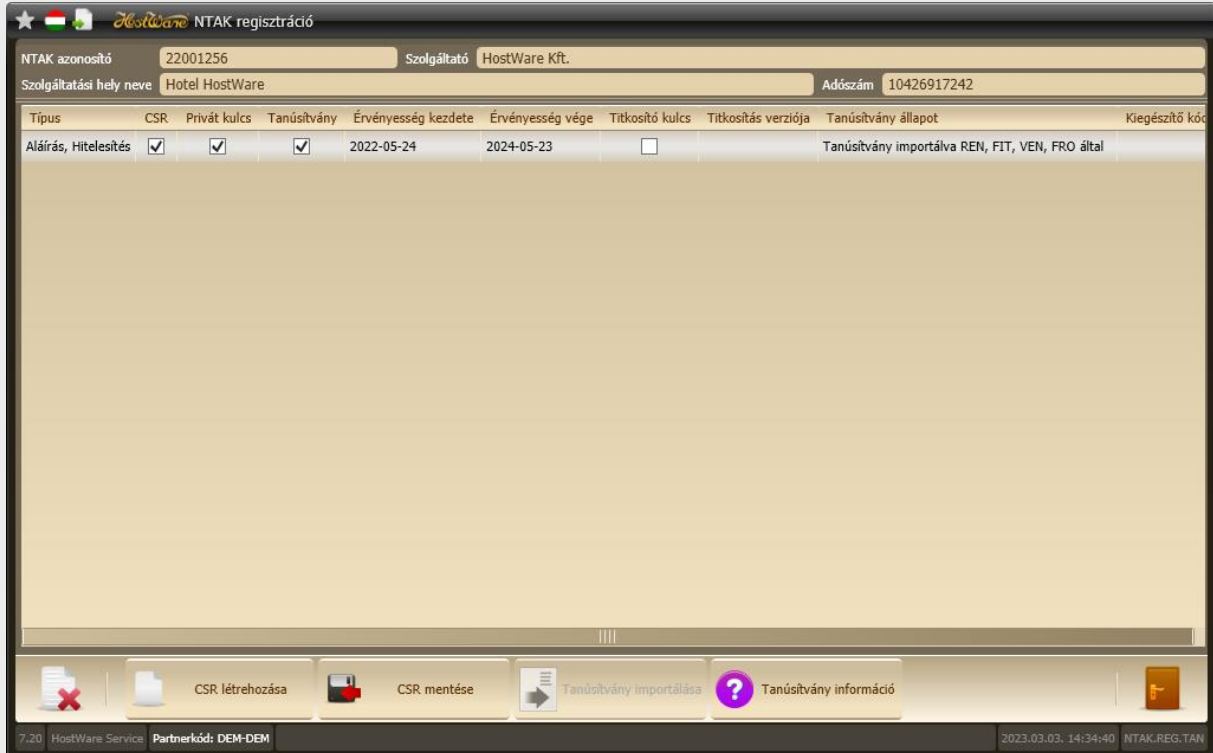

A tanúsítvány igénylését és feltöltését bármikor elvégezheti, az NTAK adatszolgáltatás ettől önmagában még nem fog elindulni, de az adatszolgáltatáshoz elengedhetetlenül szükséges lesz.

3 NTAK adatszolgáltatás működése

3.1 NTAK adatszolgáltatás élesítése

A vendéglátás és attrakció NTAK adatszolgáltatás kötelező indulási napja 2023.07.01., de az NTAK már 2023.04.01-től képes fogadni az adatokat. A szoftver telepítésekor a HostWare Kft. a telepítés napja +14 napra állítja be az Indítás dátumát.

Cégünk szoftverét több száz helyen használják, ezért a zökkenőmentes kiszolgálás érdekében a program telepítését időben el kell osztani a partnereinknél. 2023.07.01 előtt a HostWare Kft.-nek módjában áll a telepítéskor beállított indítási dátumot módosítani, de csak kivételesen indokolt esetben fogja megtenni, hogy minden kedves partnerünk megfelelő kiszolgálást kaphasson az NTAK adatszolgáltatás zökkenőmentes bevezetéséhez.

Az éles induláshoz hátralévő napok számát a szoftver indulásakor kijelzi, és az alábbi képernyőn is megtekinthető az Alapadatok – Közös szótárak – NTAK – NTAK rendszerverziók menüpont alatt az Indítás dátuma mezőben.

Szakrendszerkód	NTAK verzió	Elvárt életbelépés	Indítás dátuma	Rendszer azonosító	Rendszer verzió	Küldés	Aktív
RMS	v1.02	2023. 07. 01.	2023. 03. 17.	HosWareVEN	7.20.0	<input type="checkbox"/>	<input checked="" type="checkbox"/>
TSS	v1.02	2023. 07. 01.	2023. 03. 08.	HostWareFIT	7.20.0	<input checked="" type="checkbox"/>	<input checked="" type="checkbox"/>

3.2 NTAK adatszolgáltatás

A fürdőbeléptető rendszer által kiállított nyugták, számlák és átterhelés bizonylatok (minden értékesítési tranzakció) néhány perc késleltetéssel elküldésre kerül az NTAK felé.

Az alábbi adatok kerülnek beküldésre egy kiállított bizonylatról:

Azonosítók:

- szolgáltató adószáma;
- attrakció NTAK regisztrációs száma;
- szoftver neve és verziószáma;
- üzenetküldés ideje.

Programadatok:

- program neve és helyszíne;
- program kezdete és vége;
- program típusa és gyakorisága;
- program kategorizálása.

Tranzakcióadatok:

- tranzakció időpontja;
- fizetési módok és összegek;
- értékesítési csatorna;
- vendégek küldő országa (irányítószám vagy országkód);
- programhoz nem köthető tételek (pl. fürdőköpeny bérleti díja, kilátótorony belépő stb).

Eladott jegy(ek) adatai:

- jegy azonosítója;
- jegy megnevezése;
- jegy kategóriája;
- jegy bruttó ára;
- ÁFA kategória;
- programhivatkozás;
- kedvezmények;
- személyek száma;
- érvényességi idő.

Minta jegyeladás:

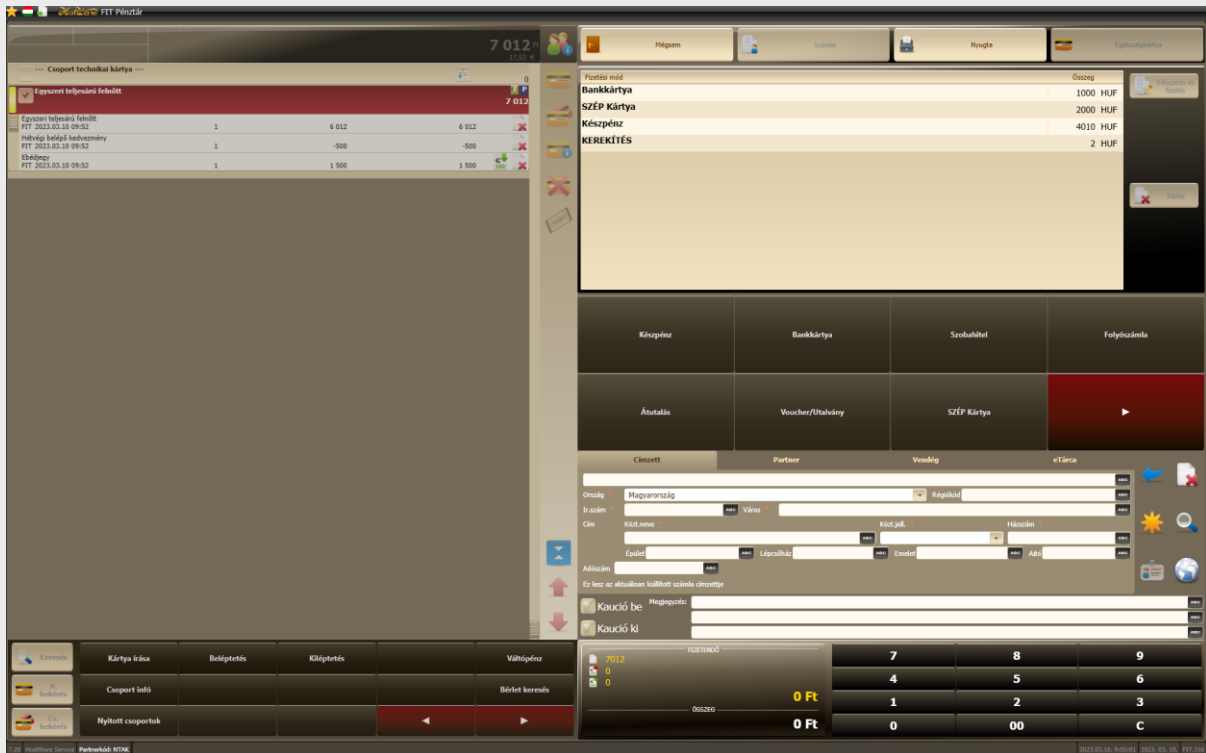

Minta jegyeladásról beküldött adatcsomag:

```
{
  "szolgáltatoAdatok": {
    "adoszam": "11223344122",
    "szolgHelyRegisztraciosSzam": "MK22001255"
  },
  "uzenetAdatok": {
    "uzenetKuldesIdeje": "2023-03-10T09:55:37.79+01:00"
  },
  "kuldoRendszerAdatok": {
    "tssRendszerNTAKAzonosito": "HostWareFIT",
    "tssRendszerVerzioSzam": "7.20.0",
    "programAdatok": [
      {
        "tssProgramAzonosito": "P010",
        "programTipusa": "ONALLO_PROGRAM",
        "utolsoModositasIdeje": "2023-03-01T00:00:00.00+01:00",
        "programNeve": "Fizetési mód program",
        "programFokategoria": "KOZFURDO",
        "programAlkategoria": "FURDO_PROGRAM",
        "programGyakorisaga": "EGYSZERI",
        "programKezdete": "2023-03-01T00:00:00.00+01:00",
        "onlineProgram": false,
        "helyszinAdatok": {
          "helyszin": "Itt u. 6.",
          "iranyitoszam": "1142"
        }
      }
    ],
    "tranzakcioAdatok": [
      {
        "tranzakcioAzonosito": "638140389199910000.1.7",
        "tranzakcioIdopontja": "2023-03-10T09:55:19.99+01:00",
        "tranzakcioVegosszege": 7012,
        "fizetesiModok": [
          {
            "fizetesiMod": "KESZPENZHUF",
            "fizetettOsszegHUF": 4010
          },
          {
            "fizetesiMod": "KEREKITES",
            "fizetettOsszegHUF": 2
          },
          {
            "fizetesiMod": "BANKKARTYA",
            "fizetettOsszegHUF": 1000
          },
          {
            "fizetesiMod": "SZEPKARTYA",
            "fizetettOsszegHUF": 2000
          }
        ],
        "ertekesitesiCsatorna": "HELYSZINI",
        "latogatoiAdatok": {
          "latogatokLakohelye": "",
          "kulfoldi": false,
          "osszesített": false,
          "egyebTetelek": [
            {
              "tetelAzonosito": "638140389199910000.1.7.1.11",
              "tetelMegnevezes": "Hétfői belépő kedvezmény",
              "kategoria": "KEDVEZMENY",
              "tetelSzam": 1.0,
              "bruttoEgysegAr": -500.0,
              "afaKategoria": "C_27"
            },
            {
              "tetelAzonosito": "638140389199910000.1.7.1.9",
              "tetelMegnevezes": "Ebédjegy",
              "kategoria": "ETEL",
              "tetelSzam": 1.0,
              "bruttoEgysegAr": 1500.0,
              "afaKategoria": "C_27"
            }
          ]
        },
        "jegyAzonosito": "638140389199910000.1.7.1.10",
        "jegyMegnevezes": "Egyszeri teljesítésű felnőtt",
        "bruttoAr": 6012.0,
        "afaKategoria": "C_27",
        "maxBelepesekSzama": 1,
        "szemelyekSzama": 1,
        "ervenyessegKezde": "2023-03-10T09:52:34.14+01:00",
        "ntakRendszerKategoria": "EGYENI",
        "jegyErvenyessegTipusa": "EGYSZERI",
        "kedvezmenyek": null,
        "korcsoport": "FELNOTT",
        "programazonosito": {
          "tssProgramAzonosito": "P010",
          "utolsoModositasIdeje": "2023-03-01T00:00:00.00+01:00"
        },
        "azonnalFelhasznalt": true
      }
    ]
  }
}
```

4 NTAK karbantartási funkciók

4.1 NTAK Hibaelhárítás

Kidolgozás alatt.

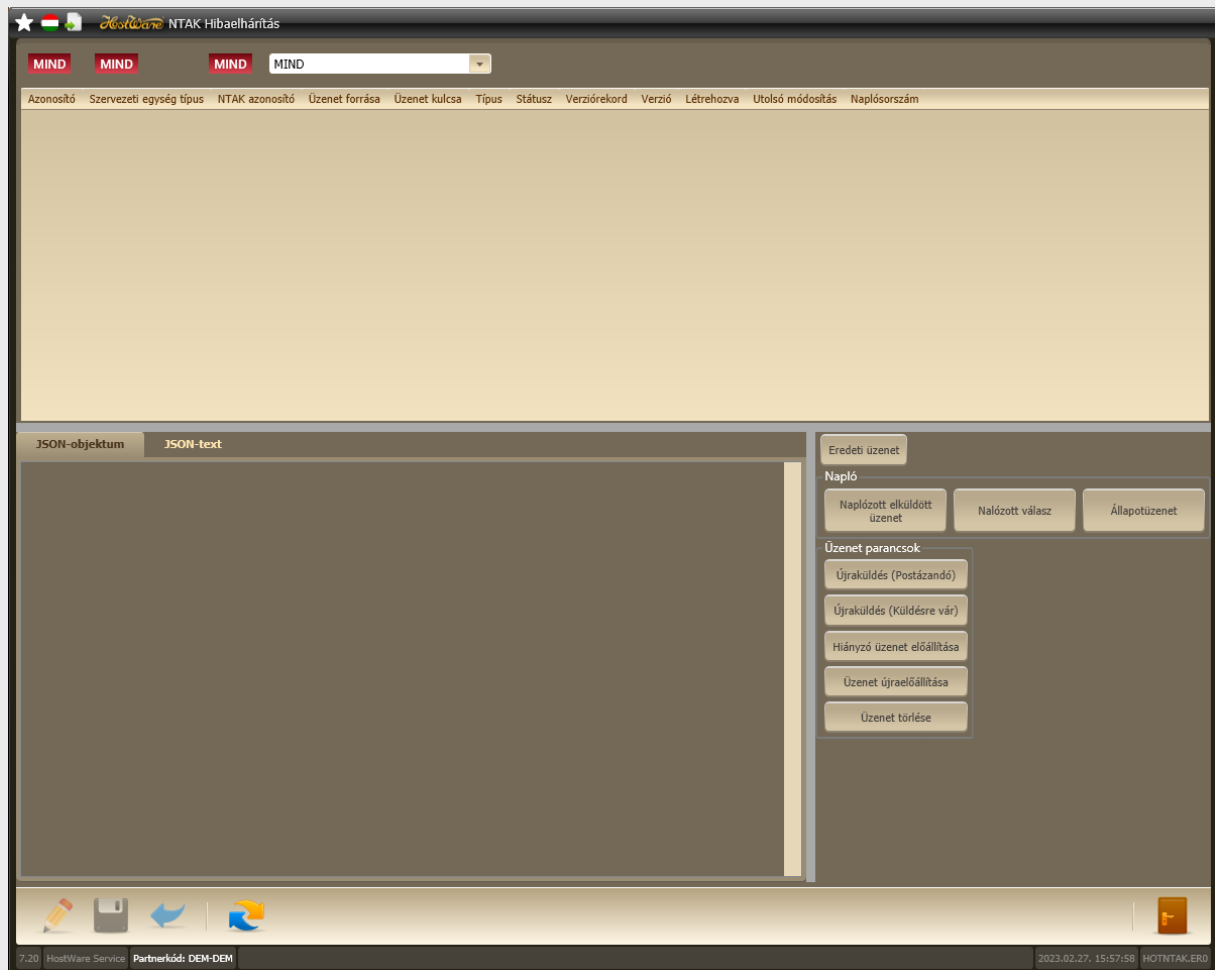

4.2 NTAK szakrendszerek

Az adott adatbázisban aktív NTAK szakrendszerek beállítására szolgáló ablak. Az adatok megtekinthetők, de csak a HostWare Kft. munkatársai jogosultak módosítani.

Szakrendszerkód	Szakrendszer megnevezése	Aktív
RMS	Vendéglátás NTAK	<input checked="" type="checkbox"/>
TSS	Attrakció NTAK	<input checked="" type="checkbox"/>

Below the table, there is a button labeled "Legyen INAKTÍV" with a red 'X' icon. The status bar at the bottom shows "7.20 HostWare Service Partnerkód: DEM-DEM", the date and time "2023.03.06. 9:24:58", and the user "NTAK.SZAKR".

A karbantartó és figyelmeztető ablakokon csak az aktívra állított rendszerek adatai jelennek meg.

4.3 NTAK rendszerverziók

A telepített NTAK rendszerverziókat tartalmazó ablak. Az adatok megtekinthetők, de csak a HostWare Kft. munkatársai jogosultak módosítani.

Szakrendszerkód	NTAK verzió	Elvárt életbelépés	Indítás dátuma	Rendszer azonosító	Rendszer verzió	Küldés	Aktív
RMS	v1.02	2023. 07. 01.	2023. 03. 17.	HostWareVEN	7.20.0	<input type="checkbox"/>	<input checked="" type="checkbox"/>
TSS	v1.02	2023. 07. 01.	2023. 03. 08.	HostWareFIT	7.20.0	<input checked="" type="checkbox"/>	<input checked="" type="checkbox"/>